



Restauración socioecológica en La Cabrera

Escuela de Ganadería



Planteamiento

Este proyecto va enfocado a recuperar la ganadería caprina en la Sierra de La Cabrera.

- Para poder recuperar el ecosistema de los montes públicos
- Los usos y tradiciones ganaderos
- Potenciar el comercio local de productos autóctonos
- Posibilitar puestos de trabajo relacionados con el manejo y cuidado de las tierras.

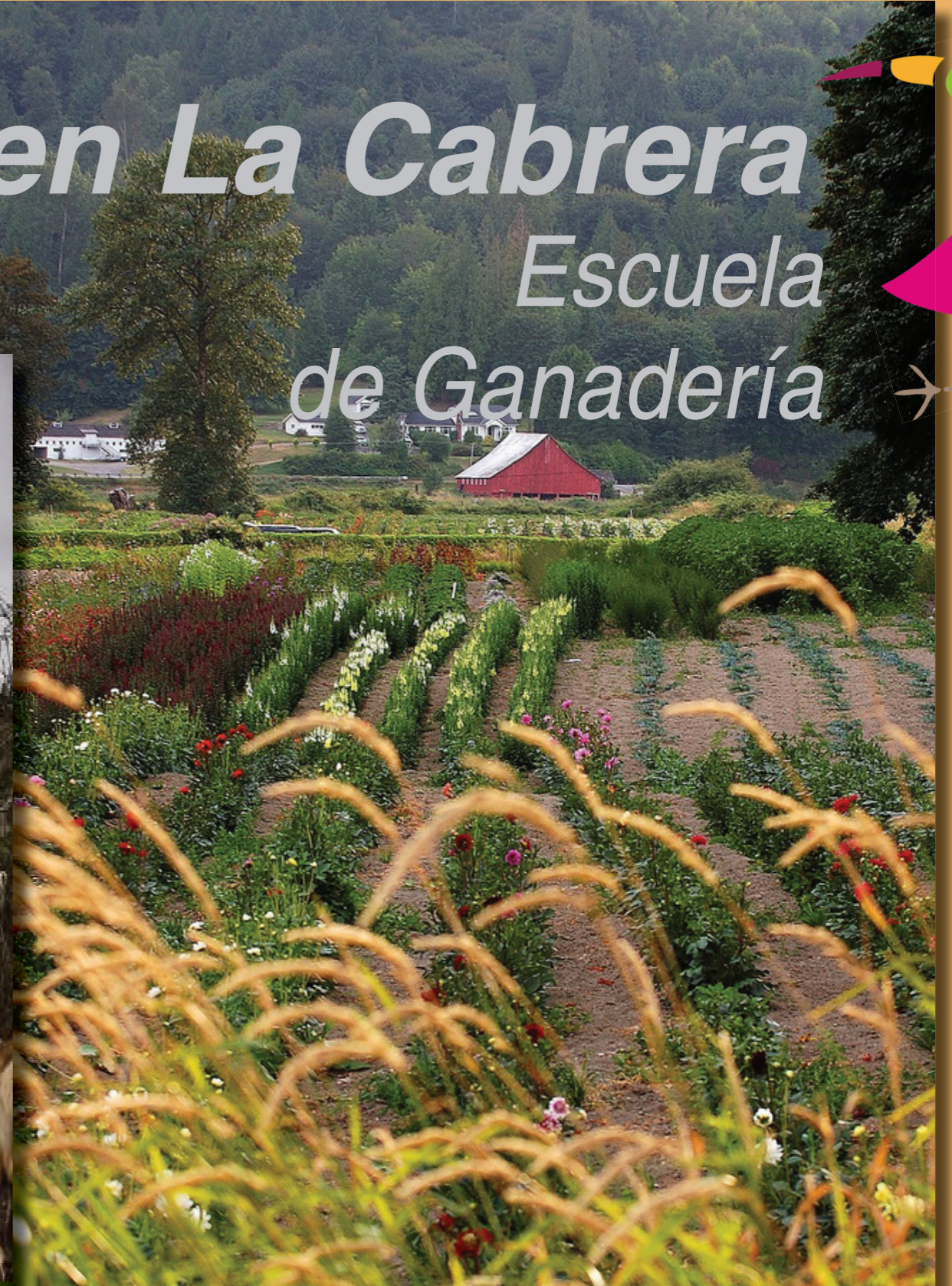

Espacios

El espacio proyectado está en el paraje de la Dehesa de Peña Buey. Es una zona de aproximadamente 200 hectáreas, que forma parte de los montes públicos del municipio, y que presenta cualidades óptimas para ser utilizada con este fin. En la actualidad, en la dehesa conviven varias actividades:

- Uso recreativo.
- Caza mayor y menor: la totalidad de la dehesa de Peña del Buey es coto de caza.
- Extracción de madera mediante "Suertes":
- Ganadería extensiva de vacuno. En la actualidad, algunos ganaderos transportan a sus animales a esta dehesa a alimentarse de sus pastos, aunque las zonas destinadas a este fin son escasas y reducidas por el espesor del matorral.

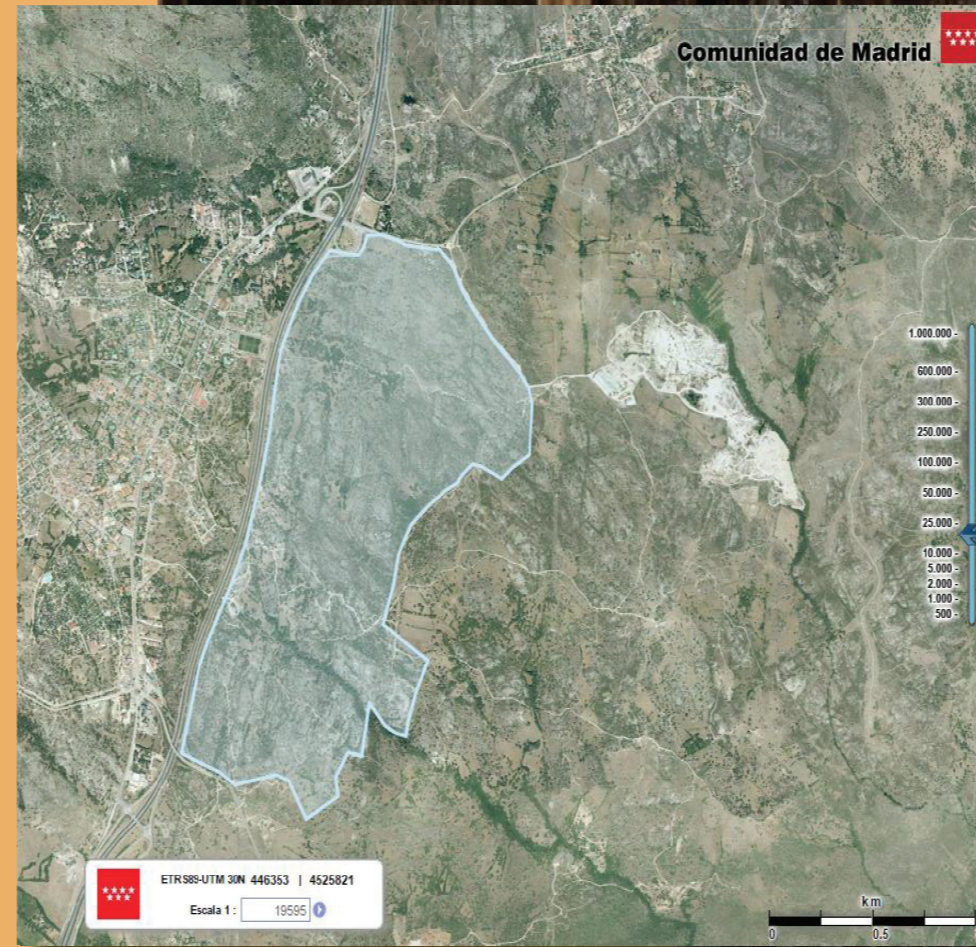

Además en esta zona hay varios establecimientos ganaderos que se pueden recuperar para este uso.



Fases, proceso

- Objetivo 1. Recuperar la cultura campesina y el conocimiento ecológico local relativos al pastoreo. Banco de saberes. Casa-museo de la cultura campesina de La Cabrera
- Objetivo 2. Activar el sistema productivo quesero para el desarrollo económico del municipio.
- Objetivo 3. Incorporar a la sociedad local en la modernidad y atraer a las generaciones más jóvenes.
- Objetivo 4. Conservar los ecosistemas.

Obstáculos

BENEFICIARIOS	PERJUDICADOS	INDIFERENTES
Ganaderos Seguirían practicando la ganadería extensiva de vacuno, incluso disfrutarían de un mayor acceso a zonas inaccesibles para las vacas por la densidad del matorral	Ganaderos Podrían posicionarse en contra de la subvención y la promoción de la actividad caprina	Cazadores
Población local Suertes, uso recreativo, actividades destinadas al público Empleados del proyecto	Retenes forestales Ya no tendrían que encargarse de la limpieza de esa dehesa	
Empresa Ayuntamiento Recibiría una subvención, mejora de la imagen del municipio	Municipios de alrededor	
Municipios de alrededor Mejora de la imagen de la comarca Sectores turístico y hostelero	Comercios de la competencia locales	

Financiación

Recursos humanos:

- Coordinador del proyecto: técnico DILAS.
- Empresa pública de ganado caprino: Pastor y/o quesero.
- Casa-museo de la cultura: Guía, Gestores jóvenes, Empresas locales

Instalaciones: Rehabilitación de espacios existentes (menores costes e impactos)

- Vallado de las fincas.
- Bebederos y saladeros.
- Nave de alojamiento para las cabras + sala de ordeño + paritorio.
- Almacén (podrá ubicarse en la Casa-museo de la cultura campesina).
- Casa-museo: se aprovechan instalaciones en La Cabrera.
- Equipamientos para la Casa-museo (mesas, paneles, folletos...)

* FUENTES. Estudio socio económico estudiantes UAM, banco de saberes mayores de La Cabrera y documentación propia.

Impactos

ABASTECIMIENTO	Alimentos	Carne y productos lácteos
	Materias primas de origen biótico	Huesos, pieles
	Acervo genético	Raza nativa de cabra del Guadarrama
	Medicinas naturales y principios activos	Coruja, berros, poleo, manzanilla, orégano... Todas son especies asociadas a la presencia de ganado ya que requieren de zonas húmedas y zonas donde se mantenga una siega continua. Y otras, como la genciana, planta medicinal cuya recolección en las zonas de altas cumbres ya no se realiza puesto que los pastores ya no suben a las majadas.

CULTURALES	Conocimiento ecológico local	Se promueve mediante el Banco de Saberes, y se transmitirían tanto a los encargados de la gestión de los animales como a la población.
	Identidad cultural y sentido de pertenencia	Se fomentaría la cultura campesina en la Casa-museo, así como las tradiciones típicas del municipio.
	Disfrute estético	Disfrute estético del paisaje de dehesa multifuncional
	Educación ambiental	A través de todas las actividades planteadas.
	Actividades recreativas	

REGULACIÓN	Fertilidad del suelo	De forma directa mediante abonado por parte de las cabras. Al paso del pastor, las cabras van abonando el terreno con excrementos ricos en nitratos que enriquecen el suelo, que después volverán a darles el sustento que necesitan. También aceleran la tasa de reciclaje en el suelo mediante el aumento de insectos coprófagos y demás organismos que transforman la materia orgánica.
	Control de la erosión	El enriquecimiento de los suelos evita la pérdida de manto vegetal y que el suelo esté expuesto a la desmineralización por escorrentía.
	Dispersión de semillas	Adheridas al pelo y pezuñas de las cabras, e incorporadas a sus deyecciones.
	Regulación de las perturbaciones naturales	En concreto de los incendios forestales. Las cabras hacen una limpieza de los montes que ninguna acción humana ha podido superar, por eficacia y por valor económico. Ya que estos animales van limpiando a su paso todo aquello que encuentran, desde herbáceas a robustas ramas de espinosas. Esto nos deja parajes limpios y sin ramajes que puedan ser el combustible ideal para pequeños fuegos espontáneos.

Presentado por:

Cristina Soto Campos. DILAS de La Cabrera. Plaza de la concepción nº1 Cp: 28751 La Cabrera e-mail: rterraelacabrera@gmail.com



Ayto. La Cabrera